

Associazione Italiana Consulenti Coniugali e Familiari **AICCeF**



A.I.C.C.e F.
Associazione Italiana
Consulenti Coniugali
e Familiari
Fondata nel 1977



**Il mio
Consulente
Familiare**

ASSEMBLEA ANNUALE

2024

Venerdì 13 Dicembre

online

STEFANIA SINIGAGLIA – Presidente AICCeF



RELAZIONE DELLA PRESIDENTE



UNO SGUARCO AI 6 ANNI TRASCORSI INSIEME...

*una Storia di passione, cooperazione e
servizio*

AUDIZIONE AICCeF IN SENATO

31 gennaio 2019



Audizione presso la
Commissione
Giustizia del Senato
nell'ambito della
discussione pubblica
sui Disegni di legge
per la riforma del
Diritto di famiglia, e
sul ddl 735 del
Senatore Pillon

Giovedì 31 gennaio 2019 alle ore 13.00
Affido minori

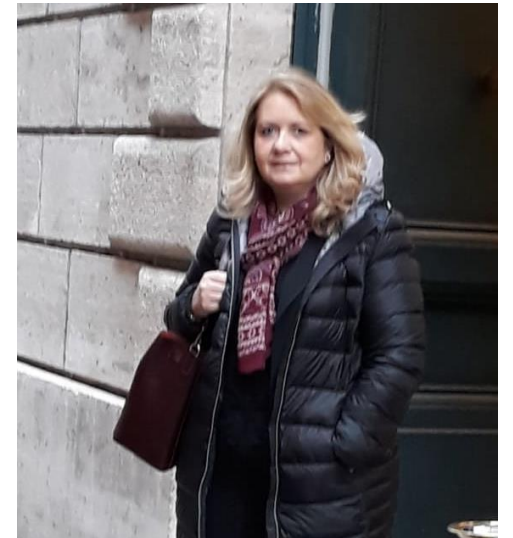

Marchio registrato

06 GIUGNO 2019



L'Ufficio Italiano Brevetti e Marchi (UIBM) del Ministero dello Sviluppo Economico, a conclusione della sua istruttoria, ha inviato all'AICCeF l'Attestato di registrazione del marchio 'Il Consulente Familiare', stabilendo che la nostra Associazione è la titolare esclusiva del marchio registrato.





Giornate di Studio 2019

Giornata di Studio
5 maggio 2019
SALERNO



Giornata di Studio
20 Ottobre 2019

LE RELAZIONI AL TEMPO DEI SOCIAL

IL CONSULENTE FAMILIARE E L'ADULTESCUENZA
DIGITALE

Relatore : **FRANCESCO BELLETTI**



Le relazioni al
tempo dei social

Relatore: **PAOLO BENANTI**





9 marzo 2020

**UN NEMICO INVISIBILE
IRROMPE
NELLE NOSTRE VITE**



LA CONSULENZA FAMILIARE ON LINE

- La rete del web si configura sempre più come un valido strumento per offrire prestazioni professionali attraverso tecnologie di comunicazione a distanza.





I PASSI DELL' AICCEF DURANTE LA CRISI

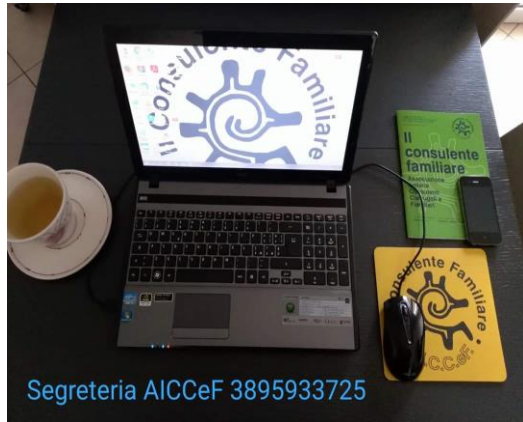

- 1 **RIUNIONI DI CONSIGLIO DIRETTIVO E REFERENTI REGIONALI A DISTANZA**
- 2 **PROTOCOLLI PER CONSULENZA, SUPERVISIONE E TUTORAGGIO A DISTANZA**
- 3 **DISPOSIZIONI PER TIROCINIO A DISTANZA**
- 4 **LINEE GUIDA PER FORMAZIONE DI BASE E FORMAZIONE PERMANENTE A DISTANZA**
- 5 **RIPARTENZA IN SICUREZZA**



INIZIA L'ERA DELLE RIUNIONI DI CONSIGLIO DIRETTIVO E REFERENTI REGIONALI A DISTANZA

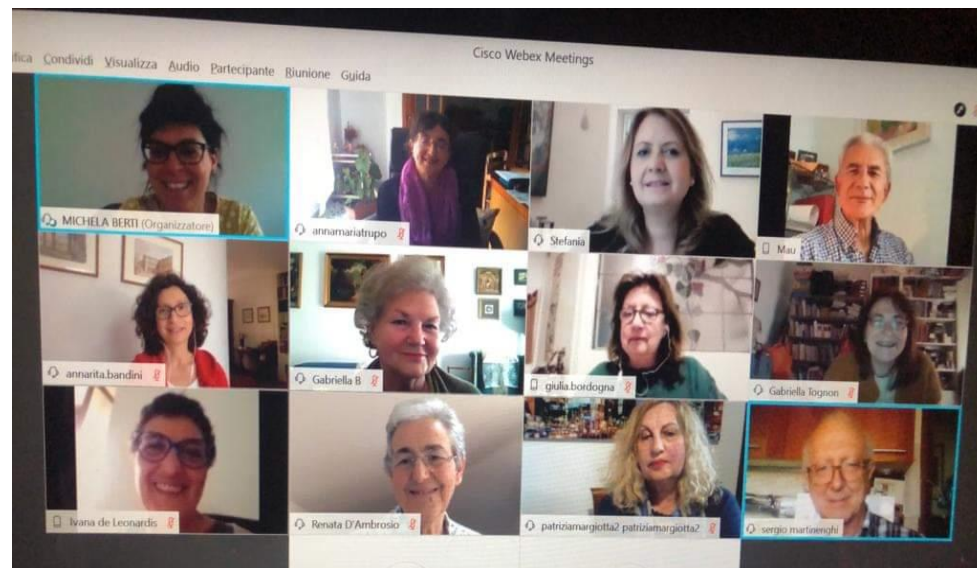



A.I.C.C.e.F.
Associazione Italiana
Consulenti Coniugali
e Familiari
Fondata nel 1987



RELAZIONI **Fiducia**
Reciprocità



**O
N
L
I
N
E**



**P
I
A
T
T
A
F
O
R
M
A**



VIDEO CONFERENZA
LA FAMIGLIA A CONFRONTO CON IL MONDO DELL'ADOLESCENZA
18 Ottobre 2020

Relatore: **MATTEO LANCINI**



**W
E
B
I
N
A
R**

SEMINARIO SUPERVISORI 2019

TREVI

Supervisor in Rete



SEMINARIO SUPERVISORI 2020

SUPERVISIONE ALLA CONSULENZA DI COPPIA (CONIUGALE, CONVIVENTE, GENITORIALE, ADOTTIVA); PRINCIPI, METODOLOGIA E STRUMENTI



SEMINARIO SUPERVISORI 2021

26 SETTEMBRE 2021



La Supervisione nei casi di consulenza al singolo, alla coppia e alla famiglia sulle "perdite ambigue".

Principi, metodologia e strumenti secondo la teoria della dott.ssa PAULINE BOSS



Ecclesia Mater
Istituto Superiore di Scienze Religiose

In collaborazione con **A.I.C.C.e.F.**
Associazione Italiana
Consulenti Coniugali
e Familiari
Fondata nel 1977



CORSO DI ALTA FORMAZIONE

Linguaggi e tecniche della Consulenza
Familiare on line



ROMA, 19 APRILE 2021



FRANCESCO CITARDA S.J.



Lezione inaugurale corso di alta formazione Ecclesia Mater



A.I.C.C.e F.

Associazione Italiana
Consulenti Coniugali
e Familiari

Fondata nel 1977

ROMA, 28 OTTOBRE 2021





GIORNATA DI STUDIO AICCeF
On Line
2 maggio 2021



Il Consulente familiare facilitatore di relazione autentica, tra fragilità e risorse



**RAFFAELE
MANTEGAZZA**



**VALERIA
PETRI**



RAFFAELLO ROSSI



Giornata di Studio AICCeF
On Line
Domenica 17 ottobre 2021

LE RELAZIONI FAMILIARI AL TEMPO DEL COVID TRA NUOVI BISOGNI E NUOVA GENERATIVITA'



**LIDIA
MAGGI**



**BRUNETTO
SALVARANI**



PAULINE BOSS



**CARANITA
WOLSIEFFER**



**ANTONELLA DE
PONTE**

Incontri con i Referenti Regionali e i SOCI sul territorio



Coordinatrice ANGELA SGAMBATI



GIUSEPPE FAICCHIA Referente Regionale CAMPANIA



FRANCESCO CITARDA S.J.
e
SARAH HAWKER
Referenti Regionali LAZIO



Assemblea
Nazionale

COLAP 2021

Rinnovo delle cariche associative

#retecolap



12 novembre 2021



Roma Scout Center, Largo
dello Scoutismo 1



ore 15:30

TENDENZE E PROSPETTIVE

DAL MODELLO ORDINISTICO ALLA GOVERNANCE "LIBERALE"

- Le *professioni ordinistiche* e il **principio di autoregolamentazione**: selezione all'ingresso (Esame di stato), governo degli iscritti, controllo dei requisiti deontologici
- Le *professioni "riconosciute"*: **regolamentazione speciale** e registri pubblici [il caso unico della **Legge n. 4/2013**] formazione permanente, controllo dei requisiti deontologici, codici di condotta
- Il *mainstream*: credenziali educative (Titolo di studio), qualifiche professionali e attestazione di competenze
- La natura delle **nuove professioni emergenti**: validazione delle prerogative professionali fondata sulla **comunità epistemica di riferimento**



Inviato speciale AICCEF
Francesco Citarda S.J.

FINESTRE DI OPPORTUNITA'

HIC RODUS, HIC SALTA

- Ripartire dal **modello di governance** con regolazione speciale volontaria previsto dalla **Legge n. 4/2013** ... confronto a livello UE
- **Atlante delle professioni** e **Comitato unico di riconoscimento delle qualifiche professionali** (?)
- Quali opportunità di **networking** a livello UE?

Consiglio Direttivo 2021/2024

Presidente: **STEFANIA SINIGAGLIA**

Secondo Mandato



Stefania Sinigaglia - PRESIDENTE AICCEF

21 Novembre 2021

*Grazie di cuore ai 164 Soci
che oggi mi hanno
rinnovato la stima e la
fiducia.*

*Un nuovo triennio da
costruire insieme, in cui
promuovere e valorizzare
la professione per essere
sempre più al servizio di chi
vive un momento di
difficoltà.*

Auguri all'AICCeF !!



Armando Angelucci, Ivana De Leonardis,
Sarah Hawker, Sabrina Marini, Susanna Lombardi, Mariapia
Pagliuso, Stefano Sancandi
Licia Serino. Redattore : Maurizio Qualiano

Prima Giornata di Studio 2022 - SALERNO

50 SOS ADOLESCENTI: da ribelli a sofferenti



STEFANO VICARE



IVANA DE LEONARDI



CINZIA TRIGIANE



A.I.C.C.e.F.
Associazione Italiana
Consulenti Coniugali
& Familiari
Insieme in Azione

**ERO, SONO, SARO':
L'ADOLESCENTE E IL CONSULENTE
FAMILIARE IN AZIONE**

1° MAGGIO 2022
Salerno
"SOS adolescenti: da ribelli a sofferenti"



GRAND HOTEL SALERNO, Lungomare Tufuri 1, SALERNO
Per info e prenotazioni: www.aiccef.it



Seconda GIORNATA DI STUDIO AICCeF

"Genitori & figli adolescenti alla ricerca dell'identità, del corpo e della sessualità"

BOLOGNA
23 OTTOBRE 2022



Barbara Tamborini



Alberto Pellai



Esperienze con i ragazzi
della ProFssa Sabrina



Sabrina Marini



WEBINAR AICCEF 2022



A.I.C.C.e.F.
Associazione Italiana
Consulenti Coniugali
e Familiari
Fondata nel 1977

I Soci AICCeF
sempre più
protagonisti delle
decisioni
associative!
W
la democrazia
partecipata



19 Febbraio 2022

WEBINAR

Professione Consulente Familiare: *parliamone insieme*

Sondaggio pre-webinar

Idee
CONFRONTO
opportunità
CRESCITA
Nuovi bisogni



WEBINAR AICCEF

SABATO 19 E SABATO 26 NOVEMBRE 2022



PRESENTAZIONE DEI PROJECT WORK
realizzati durante
il CORSO di ALTA FORMAZIONE



Quale è il «volto» del consulente familiare?



PRIMA GIORNATA NAZIONALE DELLA CONSULENZA FAMILIARE SABATO 22 MAGGIO 2021



Il Mosaico Ass. di volontariato
CONSULENTI FAMILIARI
Foligno

anche ON-LINE
Colloqui di COPPIA e INDIVIDUALI tel. 324 58 21 191

22 Maggio 2021

**GIORNATA
NAZIONALE
della
CONSULENZA
FAMILIARE**

A.I.C.C.e.F. ASSOCIAZIONE ITALIANA
CONSULENTI CONIUGALI E FAMILIARI
promuove la:

**GIORNATA
NAZIONALE
della
CONSULENZA
FAMILIARE**
22 Maggio 2021
First edition



Parola d'ordine: **CREATIVITA'**



Introduzione
a cura della
Presidente AICCEF
Stefania Sinigaglia



**I PIONIERI DELLA SUPERVISIONE
ANNO 2010**



Stefania Sinigaglia - PRESIDENTE AICCEF

SEMINARIO ANNUALE SUPERVISORI 2022

Il setting come archetipo nella Consulenza Familiare: adolescenti e genitori

Relatrice: RITA ROBERTO



Obiettivo AICCEF: diffondere una cultura della Supervisione

- il consulente familiare
- il supervisore all'utente
- la professione
- la società organizzativa



2011 - 2022
LA SUPERVISIONE MONOPROFESSIONALE SOCIO EDUCATIVA AICCEF COMPIE 11 ANNI



I SEMINARI ANNUALI PER SUPERVISORI Anni 2022/2024



A.I.C.C.e.F.
Associazione Italiana
Consulenti Coniugali
e Familiari
fondata nel 1987

SEMINARIO SUPERVISORI
23/24 Settembre 2023
ROMA



OLTRE I CONFINI:
IL PERCORSO DEL COMING OUT AFFRONTATO IN SUPERVISIONE

Introduzione
a cura di
Stefania Singsaglia
Presidente AICCeF



SEMINARIO SUPERVISORI 2024



IL SUPERVISORE IN ASCOLTO
DI SE' E DELL'ALTRO



UNIVERSITA' di NANTERRE – PARIS

AFCCC + AICCeF Anno **2023**

... un incontro con le nostre radici



afccc
association française des centres
de consultations conjugales



Colloque **Intervenants**

- **M. Barone**, Psychologue clinicienne, Thérapeute familiale et couple, Tournon-Pyffé
- **S. Baruch**, Psychologue clinicienne, Psychanalyse de groupe, couple, famille, SPPF, SPPF, SPPF, SPPF, Formation, Membre du comité de rédaction de Dialogue
- **I. Brier**, Conseillère conjugale et familiale, Thérapeute psychanalytique de couple, Formation AFCCC, IPSIC, Institut de psychanalyse de Couple, Membre du comité de rédaction de Dialogue
- **K. Boudreau**, Psychologue clinicienne, Thérapeute couple et famille Pyffé, Tauxe, Membre du comité de rédaction de Dialogue
- **R. Brunel**, Psychiatre, Sexologue, Anthropologue, Directeur des enseignements analytiques et familiaux, Paris
- **E. Durbin**, Psychologue clinicienne, Psychanalyse de groupe, couple et couple, Présidente SPPF et AENAM
- **A. Dupon**, Conseillère conjugale et familiale, Sexologue, Thérapeute familiale, Présidente de l'AFCCC, Membre de l'AIJD, Association interdisciplinaire pour université de sociologie, Membre du Collège Syncretic de sociologie
- **C. Duvic**, Conseillère conjugale et familiale, Centre de planification et d'éducation familiale, Le Havre, Formation AFCCC
- **G. Opinet**, Psychologue clinicienne, Thérapeute de couple et de famille Pyffé
- **A. Duvoisin-Garcia**, Professeur de psychopathologie clinique, Université de Poitiers, Directeur du CASP, responsable de l'AIJD, Association interdisciplinaire pour université de sociologie, Membre du Collège Syncretic de sociologie
- **M. Feldman**, Psychologue clinicienne, Professeur de psychopathologie, IIR 4420 (CIPSD), AZP (Approches en psychopathologie psychosociale), Université Paris Nanterre, Directrice adjointe de Dialogue
- **M. Frià**, Conseillère conjugale, Thérapeute psychanalytique de couple, Formation AFCCC, Membre de l'IPSIC
- **L. Gonzalez**, Psychanalyste, Psychologue clinicienne, Analyse de groupe SPPF, Membre du comité de rédaction de Dialogue, Vice-présidente AFCCC
- **E. Grath**, Psychologue et sociologue clinicien, MCF-HDR Université d'Angers, Cofin, Membre du comité de rédaction de Dialogue
- **S. Hovav**, Conseillère conjugale et familiale, Vice-présidente de l'AFCCF (Rome)
- **D. Joss**, Ancien élève du CHSAD, Titulaire et ex-Maitre of Applied Psychology (Série Maitre), Conseiller, Auteur et formateur
- **D. Lemaud**, Présidente de l'AFCCC, ancienne Conseillère conjugale et familiale
- **M. Madala**, MCF psychologie clinique et psychopathologie, Université de Toulon, Chercheuse associée ICR, Université de Toulouse
- **M. Pignatelli**, Conseillère conjugale et familiale, Formation AFCCC, Docteur en ethnologie à l'Université Européenne Georges Pompidou et dans un ENSAS au sein de l'AFCCF-1 (CINMA)
- **Ph. Robert**, Professeur émérite de Psychologie Clinique Université Paris Cité, Thérapeute familiale Pyffé, Psychanalyste SPPF
- **O. Roussillon**, Psychologue/psychanalyste, Professeur Etudes Psychosociales IJSS Université Paris Cité, Président de Pyffé, SPPF, SPPF
- **C. Sautin**, Conseillère conjugale et familiale, Psychologue clinicienne, Responsable de la Formation au CCF AFCCC
- **S. Singagi**, Conseillère conjugale et familiale, Présidente de l'AFCCF (Naples)
- **V. Stankov**, Ancienne élève de l'ENS, Maitresse de Conférences HDR à l'Université d'Evry, Maitresse en soins, Coordonnatrice et formatrice de couples
- **R. Weinman**, Psychanalyste, Thérapeute familiale et de groupe, Maitre de conférences honoraire Université Paris 7, Formation Pyffé, Membre du comité de rédaction de Dialogue

« Clinique du Couple et de la Famille »
SAMEDI 28 JANVIER 2023
Les défis contemporains

de 9h30 à 18h00
Université Paris Nanterre
Bâtiment ZAZO
200 av. de la République
92001 NANTERRE

Organisé par
afccc DIALOGUE Famille & Couple



Stefani



IL CONSULENTE FAMILIARE AL SERVIZIO DELLA GENITORIALITÀ:
L'EVOLUZIONE DELLE COMPETENZE

GIORNATA DI STUDIO AICCEF
Associazione Italiana Consulenti Familiari e Familiari

DOMENICA 30 APRILE 2023
ROMA

Genitori confusi e figli smarriti: come orientare la bussola?



RELATORI

FRANCESCO BELLETTI

GABRIELLA GIORNELLI

CRISTINA GRAFFEO



Seconda Giornata di Studio 2023 – BOLOGNA e ONLINE



DOMENICA 29 OTTOBRE 2023
Bologna e ONLINE

Il NOI educativo nella relazione d'adulto.
Un'analisi comparativa nella
consulenza genitoriale

Stefania Sinigaglia
Presidente AICCEF



IL NOI EDUCATIVO
GENERARE COMPETENZE
PROFESSIONALI E GENITORIALI / IN-
ADVOCACY, AUTO-ADVOCACY E
CO-ADVOCACY

LORENA MILANI
Professoressa ordinaria di Psicologia
Generale e Sociale nell'Università
 degli Studi di Torino

Le Consulenti Familiari
Manuela Mammarella & Giuliana Tordi

Presentano:

"Le Competenze del Consulente
Familiare nella relazione con i genitori":
La ricerca fa seguito allo studio
realizzato nel Project Work del Corso di
Alta Formazione.

Stefania Sinigaglia - PRESIDENTE AICCEF

"Nascita di due genitori"

Una sfida e un percorso
di consulenza
raccontati dal
Consulente
Familiare Antonello e
Claudio del Consultorio
di Assisi

Antonello
Claudio



A.I.C.C.e F.
Associazione Italiana
Consulenti Coniugali
e Familiari
Fondata nel 1977

Mercoledì 29 marzo 2023



WEBINAR TIROCINIO: *work in progress*

WEBINAR DEDICATO AI COLLEGGI TIROCINANTI E AI
LORO TUTOR





GIORNATA NAZIONALE DELLA CONSULENZA FAMILIARE

SABATO 27 MAGGIO 2023

CHE' E' IL CONSULENTE FAMILIARE?

E' un professionista nato nel 2012, che, attraverso la consulenza familiare, aiuta le famiglie a superare le crisi e a trovare nuove soluzioni. Il suo lavoro si svolge in un ambiente sicuro e confidenziale, dove il consulente familiare agisce come un catalizzatore di risorse e soluzioni.

E' un professionista nato nel 2012, che, attraverso la consulenza familiare, aiuta le famiglie a superare le crisi e a trovare nuove soluzioni. Il suo lavoro si svolge in un ambiente sicuro e confidenziale, dove il consulente familiare agisce come un catalizzatore di risorse e soluzioni.



Presiada da:
A.I.C.C.F. ASSOCIAZIONE ITALIANA
CONSULENTI CONIUGALI E FAMILIARI



GIORNATA NAZIONALE della CONSULENZA FAMILIARE

27 Maggio 2023



Gaetano Manfredi
SINDACO di NAPOLI già Ministro della Ricerca e Università



Stefania Sinigaglia - PRESIDENTE AICCF



Palazzo Arcivescovile CURIA di NAPOLI



Stefania Sinigaglia - PRESIDENTE AICCF

- LE NUOVE LINEE GUIDA
- IL TIROCINIO PROFESSIONALE

ATTI SOCIALI E NORMATIVA DI RIFERIMENTO Aggiornati



CONSULENZA ADOLESCENTI



A.I.C.C.e.F.
Associazione Italiana Consulenti Coniugali e Familiari
Fondata nel 1977

Giornata di Studio
23 ottobre 2022
BOLOGNA

Punti comuni AICCEF
sulla Consulenza agli adolescenti

A CURA DI
STEFANIA SINIGAGLIA
PRESIDENTE AICCEF

Ivana De Leonardis

Delegata Nazionale ai Tirocini Professionali



a cura della
Commissione Adolescenti
AICCeF

Stefania Sinigaglia - PRESIDENTE AICCEF

ALCUNI INCONTRI CON LE ISTITUZIONI...

REGIONE LOMBARDIA



Consigliere Regione Emilia Romagna
FRANCESCA MARCHETTI



Consigliere
GIANMARCO SENNA



Consigliere Comune di Napoli
LUIGI CARBONE

Stefania Sinigaglia - PRESIDENTE AICCEF



LE ISTITUZIONI INTERVENGONO ALLE NOSTRE GIORNATE DI STUDIO

Autorità intervenute alle Giornate di Studio 2023



SALUTI AUTORITÀ



GIOVANNI CONZO

Procuratore Aggiunto Procura di Roma



GIUSEPPE PARUOLO

Consigliere Regione Emilia Romagna





PARLANO DI NOI...

La Repubblica

Il Tempo



RAI TRE Campania



NAPOLI | CITTÀ

Consulente familiare, giornata di studio e convegno a Napoli

Il professionista utile per superare i conflitti di coppia e sostenere gli adolescenti, collabora anche con i tribunali



Stefania Sinigaglia

Sabato 27 Maggio 2023, 06:45
Ultimo agg. 07:08

La figura del consulente familiare al centro di una giornata di studi che si svolge oggi, sabato 27 maggio a partire dalle 9, nel Salone del Palazzo archivescovile di Largo Donnaregina a Napoli. Indetta da Aiccef e organizzata dai consultori "Spazio Famiglia Nina Moscati" e il "Centro La famiglia - Consultorio Onlus", l'obiettivo è accendere i riflettori su un ruolo



GIUSEPPE PARUOLO
Consigliere Regionale
Emilia-Romagna

Sono le persone
a fare la
differenza



Ultima newsletter

News del 30 novembre 2023

30 Novembre 2023

Cari tutti, il tempo passa e siamo ormai arrivati alle soglie dell'inverno. Mentre termina il mese di novembre è arrivato il [...]

Articoli recenti

Il mio intervento in aula a proposito della violenza di genere

A proposito di assessori che non lo sono davvero

News del 30 novembre 2023

Contro la violenza promuoviamo l'amore (vero)

I miei saluti alla giornata di studio di AICCeF

29 Ottobre 2023 * Welfare

AICCeF è l'Associazione nazionale che raccoglie e rappresenta i consulenti coniugali e familiari. Oggi hanno svolto una giornata di studio a Bologna, alla quale sono intervenuto per portare un saluto.

Nel mio intervento sono partito dal titolo del loro lavoro - Il NOI educativo nella relazione d'aiuto - per parlare dell'integrazione tra sistema pubblico e iniziative della società civile, necessaria per affrontare sfide nuove e globali.

Il sistema pubblico si è spesso andato configurando pensando di dare risposte ai problemi delle persone che rientrano nel campo delle proprie competenze e lasciando alla società civile di organizzarsi come meglio crede per fare fronte a ciò che il sistema pubblico non riesce a fare. Questo schema di lavoro su piani separati è messo alla prova dall'accresciuta sofferenza delle fasce giovanili, con l'emergere di fenomeni prima sconosciuti (dall'anoressia fino al ritiro sociale), la difficoltà delle famiglie, l'invecchiamento della popolazione.

Poiché è impensabile riuscire a reggere questi urti senza rivedere profondamente il modo di lavorare, c'è bisogno di soluzioni nuove che chiamano in gioco il NOI: non più sistema pubblico da una parte e iniziative della società civile dall'altra, ma una collaborazione ricca e fattiva tra un'ampia gamma di soggetti. Sono convinto che sia questa la chiave con cui mettere a punto soluzioni nuove, per la massima efficacia ed anche per utilizzare al meglio le risorse.

E ricordiamoci sempre che se non si affrontano i problemi al loro sorgere, facendo anche tanta prevenzione, le situazioni tipicamente degenerano e diventano persone e questioni di cui farsi carico con maggiore difficoltà e dispendio di risorse. E in fondo, abbiamo tutti bisogno di parlare di NOI. Possibilmente senza dire "noi e voi", che è l'approccio che fa aumentare le distanze, in cui a volte crescono muri aprendo le porte ai conflitti - come oggi tragicamente vediamo in diverse situazioni - e non alle positive soluzioni dei problemi.

ASSISTENZA MATERNA? IL GOVERNO SI AVVALGA DEI CONSULENTI AICCEF

Campania Napoli Creato da: Redazione - 18 Ottobre 2023



La recente decisione del Governo di affiancare alle mamme e ai nuclei familiari con bimbi appena nati, subito dopo il parto e durante i primi mesi di vita, la figura professionale dell'Assistente Materna, ha creato non pochi malumori.

A far sentire la propria voce l'AICCeF (Associazione Italiana Consulenti Coniugali e Familiari), con la presidente Stefania Sinigaglia, che ha sollevato alcune obiezioni: "Prendersi cura in via esclusiva dei bisogni della madre, tralasciando quelli del padre potrebbe rivelarsi un

Stefania Sinigaglia

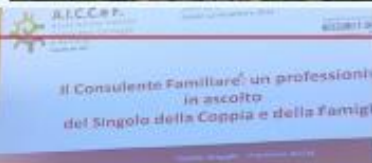

Progetto VOLO: il Consulente Familiare al servizio della comunità



Banca delle Competenze dei SOCI AICCeF



Insieme si può



87 Risposte

60 risposte

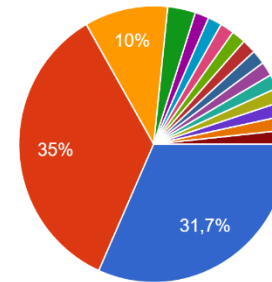

- Educatore
 - Docente
 - Pedagogista
 -
 - Doula/crescita personale/spiritualità
 - Religioso
 - Dott.ssa in Psicologia
 - Psicodrammatista Biblico
- ▲ 1/2 ▼

32 risposte

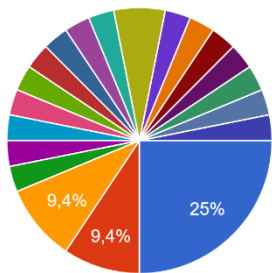

- Psicologo
 - Psicoterapeuta
 - Consulente familiare
 - Ascolto empatia resilienza
 - Studentessa psicologia
 - Antropologa
 - dottore di ricerca in psicologia sperimentale
 - laurea in Psicologia del lavoro e dei gruppi
- ▲ 1/3 ▼

18 risposte

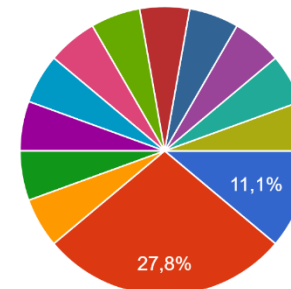

- Sociologo
 - Assistente sociale
 - presidente Associazione che si occupa di...
 - Analista statistico sociale
 - Operatore sociale
 - consulente del sonno1001nanna
- ▲ 1/2 ▼

AICCEF ENTRA NEL CdA COLAP



CoLAP

Coordinamento
Libere Associazioni
Professionali



ELEZIONI COLAP del 26 ottobre 2023

**L'AICCeF è rappresentata nel Consiglio del COLAP dalla
Presidente STEFANIA SINIGAGLIA neoeletta Consigliere**



➢ **NICOLA TESTA** Presidente COLAP

«Il mio principale obiettivo sarà
qualificare e rafforzare la legge 4/2013
e le professioni che ad essa afferiscono»

Roma, 27-10-2023



Nuovo Consiglio di Amministrazione COLAP



**#PROFESSIONE CONSULENTE
FAMILIARE
Come centriamo gli obiettivi
all'orizzonte?**

a cura di **STEFANIA SINIGAGLIA** - Presidente AICCeF



Con il Patrocinio di:



Una Piattaforma web

l'obiettivo è di rendere maggiormente autorevole e conosciuta la professione del Consulente Familiare®



CONOSCIAMOCI

Il Consulente Familiare® in Italia



Il mio Consulente Familiare



Come **superare** un momento di **difficoltà** personale o relazionale?

ilmioconsulentefamiliare.it

BLOG



WEBINAR
Venerdì 20 settembre ore 17.00



Un Consulente familiare per te

Evento gratuito

**SIAMO
CRESCIUTI
DEL 25%**



ilmioconsulentefamiliare.it



Giuseppina Covelli
Consulente Socio effettivo AICCeF
Consulente Familiare®



Giuseppina Crisci
Consulente Socio aggregato AICCeF



Monia Sofia D'alonzo
Consulente Socio effettivo AICCeF

"Se ciò che io dico risuona in te, è semplicemente perché siamo entrambi rami di uno stesso albero." William Butler Yeats



Marianna De Luca
Consulente Socio aggregato AICCeF

In quanto consulente familiare mi impegnerò a creare un clima di rispetto ascolto, per favorire un percorso di cambiamento positivo e duraturo.

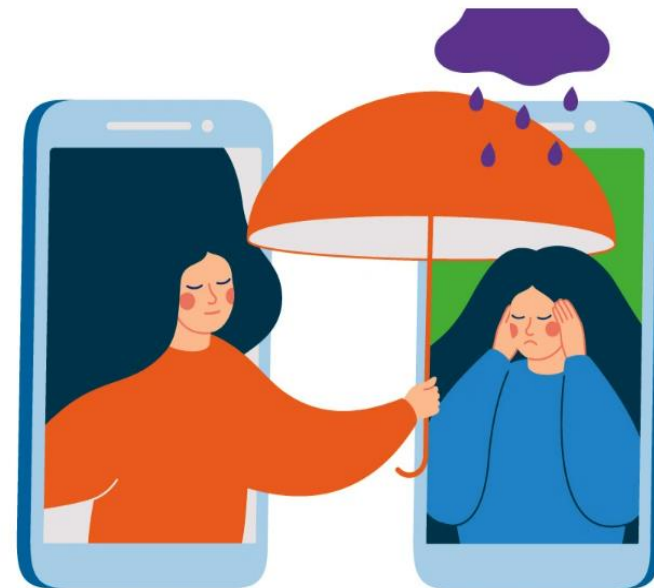

*Un Consulente familiare
per te*

ilmioconsulentefamiliare.it

Giornata di Studio
Domenica 1 Dicembre 2024
Savoia Regency Hotel
BOLOGNA



A.I.C.C.e F.
Associazione Italiana
Consulenti Coniugali
e Familiari
Fondata nel 1977



Il mio
Consulente
Familiare

#OBIETTIVO PROFESSIONE: Consulente Familiare



Mi prendo cura di ME
x
ESSERE con TE



Stefania Sinigaglia
Presidente AICCeF



AREA SPECIALISTICA... la parola alle
CONSULENTI FAMILIARI



Maddalena Langone
Consulente Familiare



Antonella De Ponte
Consulente Familiare/
Supervisore
Psicologa/Psicoterapeuta



... ed ora la DANZA delle relazioni



Francesco BELLETTI



Maria Pia COLELLA

“Dentro-fuori”:
quale
relazione
possibile?





UN'OTTIMA NOTIZIA!



L'Aiccef è rientrata nell'elenco referenti stabili di ISTAT

Istituto Nazionale di Statistica Italiano

Classificazione delle attività economiche adottata dall'Istituto Nazionale di Statistica italiano
(Attività ECONOMICHE)

CODICE ATECO

**Attività in materia di Consulenza familiare
(Marriage and family guidance)**

88.99.02

La nuova classificazione entrerà in vigore il 1° gennaio 2025, è in fase di finalizzazione.



LA NUOVA CLASSIFICAZIONE DELLE ATTIVITÀ
ECONOMICHE ATECO 2025

DINE_CODICE	CODICE	IT_TITOLO	EN_TITOLO
3	88.99.0	Altre attività di assistenza sociale non residenziale n.c.a.	Other social work activities without accommodation n.e.c.
3	88.99.0	Altre attività di assistenza sociale non residenziale n.c.a.	Other social work activities without accommodation n.e.c.
3	88.99.0	Altre attività di assistenza sociale non residenziale n.c.a.	Other social work activities without accommodation n.e.c.
3	88.99.0	Altre attività di assistenza sociale non residenziale n.c.a.	Other social work activities without accommodation n.e.c.
4	88.99.01	Attività di counseling	Counseling services
5	88.99.02	Attività in materia di consulenza familiare	Marriage and family guidance
6	88.99.03	Attività di mediazione culturale e interculturale	Cultural and intercultural mediation activities
7	88.99.04	Attività di assistenza sociale fornita da pedagogisti	Social work activities without accommodation provided by beta
8	88.99.09	Altre attività varie di assistenza sociale non residenziale n.c.a.	Other various social work activities without accommodation n.e.c.



IL COMITATO ATECO

In data 20/11/2024 comunica:

**l'Approvazione della struttura definitiva della
classificazione delle attività
economiche ATECO 2025**

ORDINE COD.	CODICE	IT-TITOLO	EN- TITOLO
2991	88.99.02	Consulenza Familiare	Marriage and family guidance

ENTRATA IN VIGORE 1 GENNAIO 2025



Ministero della Giustizia



Il recente Decreto Ministero di Giustizia 4 agosto 2023, n. 109 (pubblicato in Gazzetta Ufficiale n. 187 dell' 11/08/2023 ed entrato in vigore il 26/8/2023) recante il Regolamento concernente l'individuazione di ulteriori categorie dell'Albo dei consulenti tecnici di ufficio e dei settori di specializzazione di ciascuna categoria, **riconosce anche per i professionisti non iscritti in Albi o Collegi la possibilità di essere inseriti nell'Albo dei Consulenti Tecnici di Ufficio.**

SEGUI IL MINISTERO DELLA GIUSTIZIA SU

□ Corso Mazzini 95 - 60121 - Ancona (AN) □ 071 - 50 61 □ prot.tribunale.ancona@giustiziaert.it □ tribunale.ancona@giustizia.it □ Orario di apertura al pubblico 09:00 - 13:00

Tribunale di Ancona
Ministero della Giustizia

Cerca nel sito

HOME IL TRIBUNALE GIUDICI DI PACE MODULI SERVIZI PER AVVOCATI **SERVIZI PER I CITTADINI** PUBBLICITÀ LEGALE LINKS

Home > Servizi per i cittadini > Consulenti Tecnici d'Ufficio e Periti > Consulenti Tecnici d'Ufficio

Servizi per i cittadini

Come fare per...

- Ricerca cause Civili
- Consulenti Tecnici d'Ufficio
- Periti
- Glossario
- Elenco incarichi conferiti Area Civile (CTU, Curatori, Custodi, Delegati etc...)
- Elenco dei professionisti esperti per la stima nelle procedure esecutive immobiliari

Consulenti Tecnici d'Ufficio

Cognome

Categoria

Specialità



L'ASCOLTO *online* DEI SOCI PER IL NUOVO CHE VERRA'....



Rai





A.I.C.C.e F.

Associazione Italiana
Consulenti Coniugali
e Familiari

Fondata nel 1977



L'AICCEF si arricchisce di nuove SCUOLE

LE SCUOLE
RICONOSCIUTE
AICCEF IN
ITALIA
DIVENTANO

6

2

2019/2024

**NUOVE SCUOLE PER CONSULENTI DELLA COPPIA E
DELLA FAMIGLIA**

RICONOSCIUTE DALL'AICCEF



1 dicembre 2019



SCUOLA

**Spazio Famiglia - Nina Moscati
NAPOLI**

10 luglio 2024



SCUOLA

**C'entro Dentro
BOLOGNA**



NUOVE PUBBLICAZIONI AICCEF





CANTIERE AICCEF 2025



*La voce dei Soci
per progettare
Il futuro*

**WORKIN
PROGRESS**



Il futuro dell'AICCeF

- Riconoscimento sociale e visibilità della professione
- Creare maggiori opportunità di lavoro per i Consulenti familiari
- Dare vita a specializzazioni in partenariato con le Università per il Consulente familiare (consulenza alla famiglia – fine vita - come affrontare il lutto non patologico)
- Fare ricerca nell'ambito della Consulenza familiare con enti preposti e pubblicare
- Diffondere la metodologia attraverso nuove pubblicazioni
- Produrre pubblicazioni sulla supervisione in Consulenza
- Pubblicità in vari contesti (online - giornali – televisione)



- Tirocinio retribuito (contributo minimo)
- Incentivare con CFP i Tutor di tirocinio
- Istituire intervizione online per evitare solitudine professionale
- Partecipare maggiormente alle decisioni dell'Aiccef
- Corso di Laurea in Consulenza familiare
- Convenzioni per collaborazioni con le università
- Corso di Alta formazione per esperti in Consulenza Familiare online
- Una comunicazione Aiccef meno dispersiva
- Ampliare i responsabili della RIVISTA
- Maggiore accompagnamento sul territorio da parte dell'AICCEF
- Favorire anche la diffusione di formazione decentrata
- Concessione CFP alle iniziative formative più rapida e meno burocrazia
- RIVISTA più ricca di argomenti attuali
- RIVISTA in cartaceo per tutti i numeri
- Riflessioni sulla denominazione della professione Consulente della Coppia e della Famiglia (considerare anche il singolo)



I progetti da realizzare...



CENTRO DI RICERCA

- Past Presidenti AICCeF
- Direttori o delegati delle Scuole riconosciute
- Relatori invitati dall'AICCEF



PROGETTO EDITORIALE: Raccolte monografiche tratte dalle Riviste: Il Consulente Familiare



CORSO SUPERVISORI
AGGIORNAMENTO DEL
REGOLAMENTO E INSERIMENTO TRA
GLI ATTI NORMATIVI AICCeF



Formazione in partenariato con
Università pubbliche e/o private



PROGETTI NON APPROVATI DAL CONSIGLIO DIRETTIVO:

CENTRO DI RICERCA AICCEF

ASSEMBLEA SOCI 2023
I progetti da realizzare...



CENTRO DI RICERCA

- Past Presidenti AICCeF
- Direttori o delegati delle Scuole riconosciute
- Relatori invitati dall'AICCEF



PROPOSTA AL VAGLIO DEL CONSIGLIO DIRETTIVO



Condivido con piacere che in seguito alla sinergia instaurata nella Giornata di Studio Aiccef del 5 maggio scorso a Salerno con la pedagogista prof.ssa **Maria Luisa Iavarone** e i dirigenti dell'Università degli Studi di Napoli Parthenope , è stata proposta all'Aiccef una Convenzione Generale da suddetta Università, per realizzare attività di ricerca educativa in ambito socio-pedagogico e progetti volti alla promozione e diffusione della cultura del benessere e dell'inclusione sociale. **Una importante opportunità su cui vi aggiornerò in seguito alla delibera del Consiglio direttivo in merito.**

AGGIORNAMENTO DEL REGOLAMENTO DEL CORSO SUPERVISORI E INSERIMENTO TRA GLI ATTI NORMATIVI AICCeF

ASSEMBLEA SOCI 2023

I progetti da realizzare...

 **CORSO SUPERVISORI**
AGGIORNAMENTO DEL
REGOLAMENTO E INSERIMENTO
TRA GLI ATTI NORMATIVI AICCeF 



Newsletter AICCEF
Associazione Italiana Consulenti Coniugali e Familiari
a cura della Presidente Stefania Sinigaglia

UN GRAZIE ALLA SQUADRA



La Segreteria,
cuore pulsante dell'AICCeF!



CONSIGLIO DIRETTIVO



REVISORI DEI CONTI & PROBIVIRI 2022



Supervisor AICCeF



COMITATO SCIENTIFICO
AICCF



REFERENTI REGIONALI
AICCF



IL ❤️ PULSANTE DELL' AICCEF: LA SEGRETERIA



Grazie!



L'AICCEF che vogliamo...

ASCOLTA & ACCOGLIE

SUPPORTIVA

INCLUSIVA

PROMUOVE
EMPOWERMENT

FLESSIBILE

DETERMINATA

DIFFONDE
BENESSERE

VALORIZZA LA
PROFESSIONE

**&
DINAMICA**

CIRCOLARE

INNOVATIVA

DONA
SERENITA'

EDUCA ALLE ABILITA' RELAZIONALI

VALORIZZA LE DIFFERENZE



BUON CAMMINO AICCeF 

Con molta gratitudine e tanto affetto... 

Stefania Sinigaglia